



Antrag auf Anschluss einer Photovoltaikanlage

Eingangsvermerk

für den Parallelbetrieb mit dem Netz der Energie- und Wasserversorgung Hamm GmbH

Eingangsdatum

Auskunft Fon: 02381 / 274 2522 Fax: 02381 / 274 2509 Email: Inbetriebsetzung@EWW-Hamm-Netz.de

Betreiber

(Vertragspartner)

Name

Straße

PLZ Ort

Telefon Fax

Mobil e-mail

Grundstückseigentümer

Name

Straße

PLZ Ort

Standort der Anlage

PLZ Ort

Straße

Flur

Flurstück

Errichter

Name

PLZ Ort

Telefon Fax

 Antragsänderung - Dieser Auftrag ersetzt den früheren Antrag vom _____ (laufende Nr.: _____)Aufstellungsort der Photovoltaikanlage: Gebäude Freifläche Erste Photovoltaikanlage auf diesem Grundstück Erweiterung der auf dem Grundstück bereits vorhandenen PV-Anlage von _____ kWp auf zukünftig _____ kWp über vorhandenen Zähler; Zähler-Nr.: _____ über neuen Zähler

Zähler-Nr. des vorhandenen Bezugszählers: _____

Solarmodule

Hersteller

Anzahl

Typ

Einzeleistung

Spitzenleistung des Solargenerators _____ kWp

Wechselrichter

Hersteller

Anzahl

Typ

Einzel-Nennwirkleistung

Summe-Nennwirkleistung _____ kW

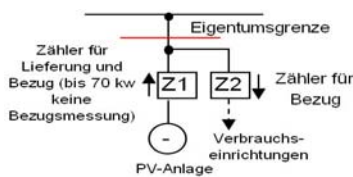
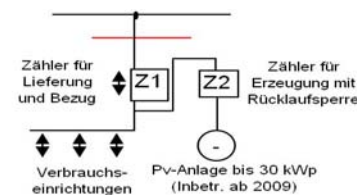
Einspeisung in das Netz einphasig dreiphasig**Messkonzept** **Volleinspeisung** **PV-Selbstverbrauch (EEG § 33 Abs. 2)** **abweichendes Messkonzept**

Bitte das abweichende Messkonzept auf separatem Blatt darstellen und dem Antrag beifügen

Folgende Unterlagen sind dem Antrag beizufügen Katasterplan mit Grundstücksgrenzen und Aufstellungsort der Photovoltaikanlage Technisches Datenblatt und Konformitätserklärung der Wechselrichter Unbedenklichkeitsbescheinigung der selbstständig wirkenden Freischaltrichtung (ENS)**Anmerkungen**

Dieser Antrag ist Bestandteil der Netzverträglichkeitsprüfung und der Netzanschlusszusage. Bei Veränderungen jeglicher Art ist der Netzbetreiber unverzüglich zu informieren. Nur vollständige Anträge können bearbeitet werden.